

**PREFEITURA MUNICIPAL DE LAGOA FORMOSA  
SECRETARIA MUNICIPAL DE FINANÇAS E ORÇAMENTO**

# Manual



**LAGOA FORMOSA – MINAS GERAIS 2012**

**Manual do Sistema de Arrecadação Tributária SIAT Online e Nota Fiscal  
Eletrônica de Serviços – NFS-e**

## ÍNDICE

### [SIAT ONLINE - CONSIDERAÇÕES GERAIS](#)

[Consulta Débito de IPTU](#)

[Emitir Guias de IPTU](#)

[Emitir Guias Diversas](#)

[Validar Nota Fiscal de Serviços Eletrônica](#)

[Downloads](#)

[Acesso Restrito](#)

[Serviços](#)

[Notas Fiscais de Serviços e RPS](#)

[Gerenciamento](#)

**IMPORTANTE:** [Configurar Internet Explorer](#) (1).

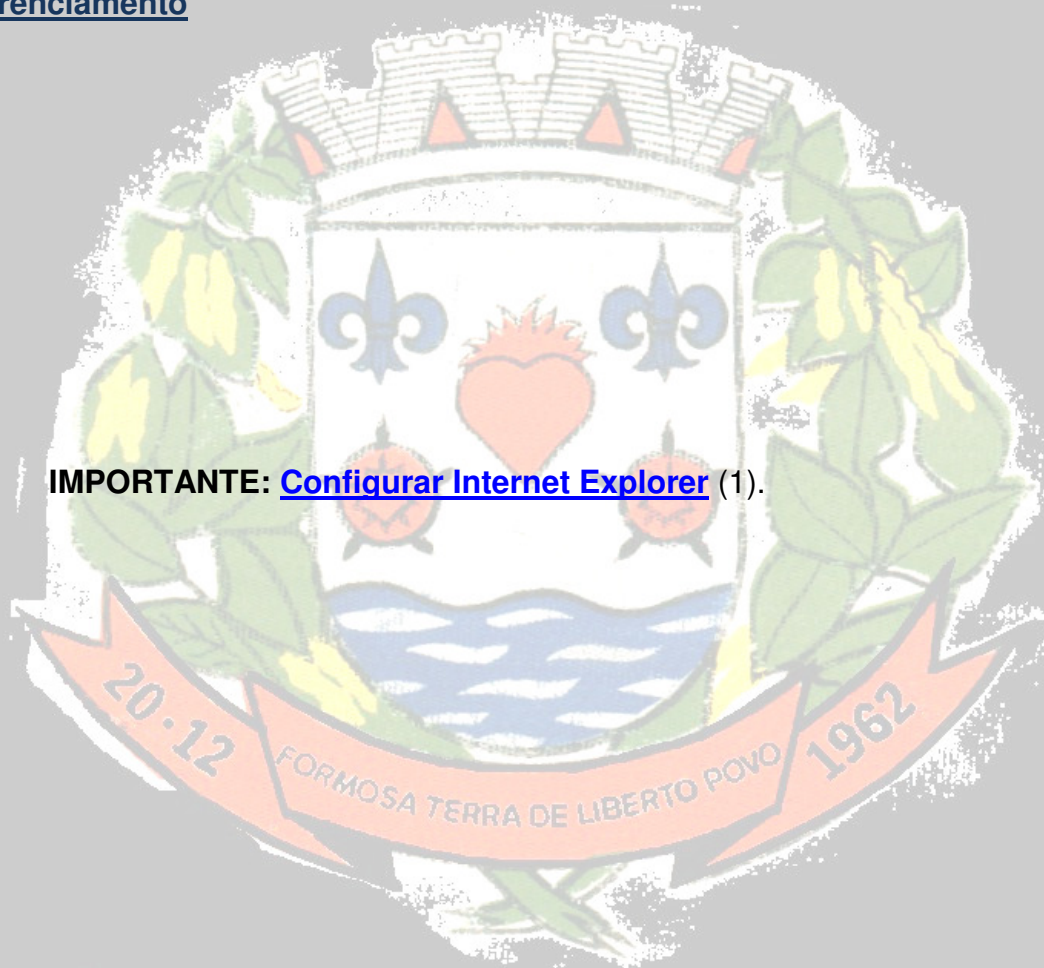

## SIAT ONLINE - CONSIDERAÇÕES GERAIS

Benefícios Pessoas Físicas.

- Consultar seus débitos de IPTU,
- Emitir segunda via dos débitos,
- Validar Certidões,
- Validar Notas Fiscais de Serviços Prestados.

Benefícios Pessoas Jurídicas.

- Consultar e emitir segunda via dos débitos e de IPTU,
- Emissão de guias de Tributos Diversos,
- Validar Certidões,
- Validar Nota Fiscal de Serviços Prestados por terceiros,
- Fazer Downloads do RPS e suas atualizações e através do Acesso Restrito,
- Consultar e Emitir débitos de ISSQN, ALVARÁ e TAXAS,
- verificar a Situação Fiscal da Empresa,
- Emitir Nota Fiscal de Serviços Prestados,
- Cancelar Notas de Prestação de Serviços,
- Consultar as Notas Prestadas Emitidas,
- Gerar Guia de ISSQN,
- Consultar as Notas através da Relação de Conta Corrente e do Livro de Registro de Notas,
- Solicitar AIDF para Recibos de Prestação de Serviços, Importar e Transmitir Recibos de Prestação e
- Verificar as Notas Fiscais Recebidas por Prestadores de Serviços.
- Ganhar tempo, pois não será mais necessário o deslocamento até o Departamento de Arrecadação e ficar em filas.

### 1. Consulta Débito de IPTU

É possível consultar débitos de IPTU referentes ao exercício atual ou dívida ativa, a consulta pode ser feita **por Inscrição Municipal, por Endereço(informar nome do logradouro e o numero da residência(imóveis prediais)) ou pelo Nº Documento do proprietário do imóvel.**

Para consultar os débitos, selecione a opção desejada, caso seja selecionado a inscrição que já vem como padrão, informe a inscrição, e clique no botão consultar.

Consultar Débito (IPTU)

GOVERNA

Inscrição:

Endereço

CPF/CNPJ

Consultar

Informe a inscrição ou o CPF/CNPJ e clique em consultar.



## CONSULTA DÉBITO

Distrito:	MUNICIPIO	Cadastro:	IMOBILIARIO	Inscrição:	0000000000000000
Contribuinte:	EMPRESA MODELO S/A				
Endereço:	RUA: MODELO, 372				

Esses Dados possuem caráter meramente informativo e não produzem nenhum valor legal

### Débito(s) Em Aberto

### Valores em R\$

N.Dívida	Pc l	Descrição da Dívida	Ano	Mês	Vencimento	Principal	Multa	Juros	Correção	Total
1.026.491	1	IMPOSTO PREDIAL	2.000	1	18/02/2000	35,03	3,50	43,44	33,17	115,14
1.026.488	1	IMPOSTO PREDIAL	2.001	1	09/03/2001	36,83	3,68	40,88	30,79	112,18
1.026.489	1	IMPOSTO PREDIAL	2.002	1	12/03/2002	39,26	3,93	38,87	27,19	109,25
1.026.490	99	IMPOSTO PREDIAL	2.004	1	19/03/2004	47,76	4,78	35,82	17,64	106,00
1.026.492	99	IMPOSTO PREDIAL	2.007	1	09/03/2007	55,21	5,52	21,53	9,71	91,97
1.026.487	99	IMPOSTO PREDIAL	2.008	1	07/03/2008	51,91	5,19	14,02	6,46	77,58
997.443	99	IMPOSTO PREDIAL	2.009	1	06/03/2009	54,79	5,48	8,22	3,53	72,02
1.105.411	0	IMPOSTO PREDIAL	2.010	1	08/03/2010	56,89	2,28	1,71	0,74	61,62
1.105.411	1	IMPOSTO PREDIAL	2.010	1	08/04/2010	56,89	1,71	1,14	0,47	60,21

Total Devido: 744,35

## 2. Emitir Guia de IPTU

É possível consultar e emitir a guia de IPTU referentes ao exercício atual ou dívida ativa, a emissão poderá ser feita através do Numero da Inscrição Municipal, Endereço ou Documento.

Para emitir os débitos, selecione a opções desejadas, caso seja selecionado a inscrição, informe a inscrição, selecione o tipo de dívida e clique no botão consultar.

### NOTA FISCAL DE SERVIÇOS ELETRÔNICA

Inscrição:   
CPF/CNPJ:   
Senha:   
 Guardar Informações para próximo acesso.

## Guia IPTU

Inscrição:

Débito do Exercício  Dívida Ativa



### SERVIÇOS ON-LINE

- Tela Inicial
- Consultar Débito IPTU
- Guia IPTU**
- Guias Diversas
- Validar NFS-e
- Protocolo
- DownLoads



Selecione a dívida desejada e clique no botão Imprimir, ou na impressora ao lado.

**Acesso Restrito**

Inscrição:

CNPJ:

Senha:

Guardar Informações para próximo acesso.

Tela Inicial

Consultar Débito IPTU

Guia IPTU

Guia Diversas

Validar Certidão

Validar NFS-e

DownLoads

## IPTU Online

**GOVERNA**

**Dívida Ativa**

Cadastro: IMOBILIARIO

Distrito: MUNICIPIO

Endereço: RUA: MODELO, 372

Inscrição: 0000000000000000

Contribuinte: EMPRESA MODELO S/A

**100% DE DESCONTO ATÉ 31/12/2010**

		Nro Guia	Parcela	Dívida	Ano	Mês	Vencimento
	<input checked="" type="checkbox"/>	1026491	1	IMPOSTO PREDIAL	2000	1	18/02/2000
	<input checked="" type="checkbox"/>	1026488	1	IMPOSTO PREDIAL	2001	1	09/03/2001
	<input type="checkbox"/>	1026489	1	IMPOSTO PREDIAL	2002	1	12/03/2002
	<input type="checkbox"/>	1026490	99	IMPOSTO PREDIAL	2004	1	19/03/2004
	<input type="checkbox"/>	1026492	99	IMPOSTO PREDIAL	2007	1	09/03/2007
	<input type="checkbox"/>	1026487	99	IMPOSTO PREDIAL	2008	1	07/03/2008
	<input type="checkbox"/>	997443	99	IMPOSTO PREDIAL	2009	1	06/03/2009

**CONFIGURAÇÃO IMPRESSÃO**

\* Imprimir em impressora jato de tinta ou laser em qualidade normal.

\* Utilize folha A4 (210 x 297 mm) ou Carta (216 x 279 mm).

\* Retirar as Margens, Cabeçalhos e Rodapés da configuração da página.



**PREFEITURA MUNICIPAL**

**SECRETARIA MUNICIPAL**

**DOCUMENTO DE ARRECAÇÃO MUNICIPAL - DAM**

DOC N.	1.026.491	IMOBILIARIO	2.000	Parcela:	1/1	VENCIMENTO	30/6/2010
<b>Dados do Contribuinte</b> 70.969 EMPRESA MODELO S/A RUA; MODELO, 372 BAIRRO: MODELO CIDADE: MODELO CEP: 00.000-000						IMPOSTO PREDIAL	17,93
<b>Dados do Locatário</b> Inscrição: 00000000000000000000000000000000 Quadra: 1A Lote: 4 RUA; MODELO, 372 BAIRRO: MODELO Ar.Terreno 200,00 Testada 10,00 Ar.Unidade 50,70 Valor Venal: R\$ 0,00 Aliquota 0,00						TX CONS.VIAS E LOGRADOUF	6,27
<b>Histórico</b>						TX DE LIMPEZA PÚBLICA	6,27
						TX DE EXPEDIENTE	4,56
						<b>TOTAL</b>	<b>35,03</b>
						<b>JURO / MULTA</b>	<b>40,83</b>
						<b>C. MONETÁRIA</b>	<b>28,85</b>
<b>Instruções:</b> Pagável - Banco do Brasil - Bradesco - Caixa Econômica Federal Casas Lotéricas - HSBC - Itaú - Mercantil - Sicoob/Crediara - Unicred						<b>DESCONTOS</b>	<b>40,83</b>
Funcionário: siat 81600000000-9 63880321201-5 00630000102-8 64910010000-1						<b>TOTAL A PAGAR</b>	<b>63,88</b>

**VIA CONTRIBUENTE**

<b>PREFEITURA MUNICIPAL</b>						VENCIMENTO	30/6/2010
<b>Dados do Contribuinte</b> 70.969 EMPRESA MODELO S/A 00000000000000000000 RUA; MODELO, 372 BAIRRO: MODELO CIDADE: MODELO CEP: 00.000-000						N. DIVIDA	1.026.491
<b>Instruções:</b> PAGÁVEL NO BB, C.E.F, BRADESCO, ITAÚ, HSBC, MERCANTIL, LOTERIAS, COOPEF, CREDIARA, COOCREZ E UNICRED						<b>TOTAL</b>	<b>35,03</b>
Funcionário: siat						<b>JURO / MULTA</b>	<b>40,83</b>
						<b>C. MONETÁRIA</b>	<b>28,85</b>
						<b>DESCONTOS</b>	<b>40,83</b>
						<b>TOTAL A PAGAR</b>	<b>63,88</b>

**VIA DA PREFEITURA**

81600000000-9 63880321201-5 00630000102-8 64910010000-1



3. Emitir Guias Diversas  
É possível consultar e emitir as guias Diversas referentes ao exercício atual ou dívida ativa, a emissão poderá ser feita através do Número da Inscrição Municipal, Endereço ou Documento.  
Mesmo procedimento do Ítem, Emitir guia de Iptu.

**NOTA FISCAL DE SERVIÇOS ELETRÔNICA**

Inscrição:

CPF/CNPJ:

Senha:

Guardar Informações para próximo acesso.

## Guias Diversas

GOVERNA

Inscrição:

**Débito do Exercício**
                         
  **Dívida Ativa**

**SERVIÇOS ON-LINE**

- Tela Inicial
- Consultar Débito IPTU
- Guia IPTU
- Guias Diversas**
- Validar NFS-e
- Protocolo
- DownLoads

4. Validar Certidão(Dirija-se à Prefeitura Municipal).  
É possível validar a certidão para saber a sua autenticidade, para isto basta entrar no site e selecionar a opção Validar Certidão, em seguida informe o Número da Certidão, o Exercício que foi emitido e o Documento de quem recebeu a certidão.
  
5. Validar Nota Fiscal de Serviços Eletrônica.  
É possível validar a Nota Fiscal para saber a sua autenticidade, para isto basta entrar no site e selecionar a opção Validar NFS-e, em seguida informe o Número da Certidão, o Exercício que foi emitido e o Documento de quem recebeu a certidão.

**NOTA FISCAL DE SERVIÇOS ELETRÔNICA**

Inscrição:

CPF/CNPJ:

Senha:

Guardar Informações para próximo acesso.

## Validar NFS-e

GOVERNA

Inscrição:

Número da Nota:

Valor Total da Nota:

Código de Verificação:

**SERVIÇOS ON-LINE**

- Tela Inicial
- Consultar Débito IPTU
- Guia IPTU
- Guias Diversas
- Validar NFS-e**
- Protocolo
- DownLoads

6. Downloads.  
Através da opção DownLoads é possível baixar alguns Setups de Instalações do RPS, Atualização do RPS, Instalação do ISS Eletrônico, Atualizações do ISS Eletrônico e os componentes, Código de Barras e Acrobat Reader.

**NOTA FISCAL DE SERVIÇOS ELETRÔNICA**

Inscrição:

CPF/CNPJ:

Senha:

Guardar Informações para próximo acesso.

---

**SERVIÇOS ON-LINE**

- Tela Inicial
- Consultar Débito IPTU
- Guia IPTU
- Guias Diversas
- Validar NFS-e
- Protocolo
- DownLoads

Legislação



[Decreto 5.322 - Nota Fiscal Eletrônica](#)



[Anexo II - Formulário- Cadastro Senha Nfs-e](#)

Manuais



[Do Site](#)



[Nota Fiscal de Serviços Eletrônica](#)

Leiautes



[Da NFS-e para Importação em Sistemas Contábeis e Outros](#)



[Importação da Autorização de RPS em Sistema de Terceiros](#)



[Importação do RPS no Portal Governança.pdf](#)



[Integração Web Service.doc](#)

Programas



[Instalação do RPS Eletrônico](#)



[Atualização do RPS Eletrônico](#)

Utilitários



906545919

[Instalação do Código de Barras](#)

## 7. Acesso Restrito

O Acesso Restrito é para as empresas Prestadoras de serviços que se credenciarem na prefeitura, será permitido Consultar e Emitir débitos de ISSQN, ALVARÀ e TAXAS, verificar a Situação Fiscal da Empresa, Emitir/Cancelar/Consultar Nota Fiscal de Serviços Eletrônica, Gerar Guia de ISSQN, Consultar as Notas através da Relação de Conta Corrente e do Livro de Registro de Notas, Solicitar AIDF para Recibos de Prestação de Serviços, Importar e Transmitir Recibos de Prestação e verificar as Notas Fiscais Recebidas por Prestadores de Serviços. **Observação: A Senha Eletrônica e um Cartão de Segurança Serão disponibilizados pela Prefeitura Municipal de Lagoa Formosa aos responsáveis legais cadastrados, para cada empresa, no momento do credenciamento.**

O sistema da NFS-e poderá ser acessado pelo endereço [www.lagoaformosa.mg.gov.br](http://www.lagoaformosa.mg.gov.br), Portal da Prefeitura de Lagoa Formosa, Link "SERVIÇOS".



Tela Inicial – Na tela inicial traz as notícias cadastrada pela Prefeitura, clique sobre o link de notícias. Para acessar o acesso Restrito informe a inscrição, o CNPJ ou CPF da empresa ou usuário cadastrado, a senha eletrônica da empresa ou senha do usuário e clique em entrar.

A tela inicial traz as informações da Empresa, Inscrição Cadastral, CNPJ e Nome da Empresa, além da quantidade de recibos(RPS) liberados e o movimento das Notas Pendentes da geração de guia.

Inscrição: 2580001 Nome: EMPRESA MODELO LTDA Usuário: 18.592.162/0001-21  
[Sair/Desconectar](#)

Bem Vindo

Tela Inicial  
 Consultar Débito IPTU  
 Guia IPTU  
 Guias Diversas  
 Validar NFS-e  
 Protocolo  
 Downloads  
 Acesso Restrito

Serviços ▶  
 NFS-e ▶  
 RPS ▶  
 Cartório ▶  
 Inst. Financeira ▶  
 Notas Tomadas ▶  
 Gerenciamento ▶

**Dados do Contribuinte**

Inscrição: 2580001  
 CNPJ: 18592162000121  
 Nome: EMPRESA MODELO LTDA

**Placar**

Quantidade de RPS Disponível  
 19

**Noticias**

[26/4/2011 17:27:15 - A Prefeitura Municipal de Iturama comunica.](#)

Configure o seu Internet Explorer no modo de exibição de compatibilidade, se possível utilize o IE - 8 ou 9. Libere a exibição de Pop-up 's.

**Gerar DAM Serviço Prestado**

Competência	Quantidade	Normal	Retido	S. Nacional/MEI	Outras	Valor Total
Abr/2011	2	0,00	2.000,00	5.000,00	0,00	7.000,00

**Gerar DAM Serviço Tomado**

Competência	Quantidade	Retido	Normal	S. Nacional	Outras	Valor Total
Fev/2011	2	19.500,00	0,00	0,00	0,00	19.500,00
Mar/2011	2	10.000,00	50.000,00	0,00	0,00	60.000,00
Abr/2011	3	1.490,00	1.000,00	1.500,00	0,00	3.990,00

## Serviços

Consulta Débito, é possível consultar débitos de ISSQN, Alvará e Taxas relacionados ao ISSQN referentes ao exercício atual ou dívida ativa.

Para emitir a relação dos débitos, selecione o Menu Serviços / Consultar Débito.

Serviços	▶	<b>Consultar Débito</b>
NFS-e	▶	<b>Emitir Guia</b>
RPS	▶	<b>Situação Fiscal</b>
Cartório	▶	
Inst. Financeira	▶	
Notas Tomadas	▶	
Gerenciamento	▶	

### CONSULTA DÉBITO

Distrito:	MUNICIPIO	Cadastro: ECONOMICO	Inscrição: 2580001
Contribuinte:	EMPRESA MODELO LTDA		
Endereço:	RUA E, 311	Bairro: MODELO	

Esses Dados possuem caráter meramente informativo e não produzem nenhum valor legal

Débito(s) Em Aberto						Valores em R\$				
N. Divida	Pel	Descrição da Divida	Ano	Mês	Vencimento	Principal	Multa	Juros	Correção	Total
1.838.510	1	ISSQN - DMA	2.011	2	25/03/2011	200,00	10,27	2,01	1,32	213,60
1.838.945	1	ISSQN - RETIDO	2.011	2	25/03/2011	169,80	8,72	1,71	1,12	181,35
1.838.975	1	ISSQN - RETIDO	2.011	2	25/03/2011	40,00	2,05	0,40	0,26	42,71
1.838.982	1	ISSQN - RETIDO	2.011	2	25/03/2011	30,00	1,54	0,30	0,20	32,04
1.838.968	1	ISSQN - RETIDO	2.011	3	25/04/2011	20,00	0,09	0,00	0,00	20,09
1.838.599	1	ISSQN - NFE	2.011	3	25/04/2011	400,00	1,80	0,00	0,00	401,80
1.838.600	1	ISSQN - NFE	2.011	3	25/04/2011	200,00	0,90	0,00	0,00	200,90
1.838.601	1	ISSQN - NFE	2.011	3	25/04/2011	30,00	0,14	0,00	0,00	30,14
1.838.629	1	ISSQN - NFE	2.011	3	25/04/2011	82,95	0,37	0,00	0,00	83,32
1.839.092	1	ISSQN - NFE	2.011	3	25/04/2011	672,00	3,02	0,00	0,00	675,02
1.839.871	1	ISSQN - NFE	2.011	3	25/04/2011	48,00	0,22	0,00	0,00	48,22
1.839.896	1	ISSQN - NFE	2.011	4	25/05/2011	7,50	0,00	0,00	0,00	7,50
1.839.923	1	ISSQN - NFE	2.011	4	25/05/2011	300,00	0,00	0,00	0,00	300,00
1.840.044	1	ISSQN - NFE	2.011	4	25/05/2011	450,00	0,00	0,00	0,00	450,00
1.840.050	1	ISSQN - NFE	2.011	4	25/05/2011	600,00	0,00	0,00	0,00	600,00
1.840.843	1	ISSQN - NFE	2.011	4	25/05/2011	4,50	0,00	0,00	0,00	4,50
1.840.844	1	ISSQN - NFE	2.011	4	25/05/2011	60,00	0,00	0,00	0,00	60,00
1.841.096	1	ISSQN - NFE	2.011	4	25/05/2011	450,00	0,00	0,00	0,00	450,00

**Total Devido: R\$ 3.801,19**

## Emitir Guia(s) de ISSQN, ALVARÁS E OU TAXAS DO ISSQN

É possível consultar e emitir a guia(s) de ISSQN, Alvará e Taxas do ISSQN referentes ao exercício atual ou dívida ativa, a emissão poderá ser feita através do Menu Serviços / Emitir Guia.

Para emitir os débitos, selecione o tipo de dívida e clique no botão consultar e após abrir a nova tela selecione o débito(s) e clique no botão Imprimir ou na Impressora ao lado do débito.

Inscrição: 2580001 Nome: EMPRESA MODELO LTDA Usuário: 18.592.162/0001-21

[Sair/Desconectar](#)

## Emitir Guia

GOVERNA

Bem Vindo

- Tela Inicial
- Consultar Débito IPTU
- Guia IPTU
- Guias Diversas
- Validar NFS-e
- Protocolo
- Downloads
- Acesso Restrito
- Serviços ▶
- NFS-e ▶
- RPS ▶
- Cartório ▶
- Inst. Financeira ▶
- Notas Tomadas ▶
- Gerenciamento ▶

Débito do Exercício

Dívida Ativa

Consultar

Consultar Débito

Emitir Guia

Situação Fiscal

Inscrição: 2580001 Nome: EMPRESA MODELO LTDA Usuário: 18.592.162/0001-21

[Sair/Desconectar](#)

## Emitir Guia

GOVERNA

Bem Vindo

- Tela Inicial
- Consultar Débito IPTU
- Guia IPTU
- Guias Diversas
- Validar NFS-e
- Protocolo
- Downloads
- Acesso Restrito
- Serviços ▶
- NFS-e ▶
- RPS ▶
- Cartório ▶
- Inst. Financeira ▶
- Notas Tomadas ▶
- Gerenciamento ▶

### Débito do Exercício

Cadastro: ECONOMICO  
Distrito: MUNICIPIO  
Inscrição: 2580001  
Contribuinte: EMPRESA MODELO LTDA

Imprimir

Marcar Todos

Desmarcar Todos

Inverter

		Nro Guia	Parcela	Dívida	Ano	Mês	Vencimento	Valor Original
	<input type="checkbox"/>	1838510	1	ISSQN - DMA	2011	2	25/03/2011	200,00
	<input type="checkbox"/>	1838945	1	ISSQN - RETIDO	2011	2	25/03/2011	169,80
	<input type="checkbox"/>	1838975	1	ISSQN - RETIDO	2011	2	25/03/2011	40,00
	<input type="checkbox"/>	1838982	1	ISSQN - RETIDO	2011	2	25/03/2011	30,00
	<input type="checkbox"/>	1838968	1	ISSQN - RETIDO	2011	3	25/04/2011	20,00
	<input type="checkbox"/>	1838599	1	ISSQN - NFE	2011	3	25/04/2011	400,00
	<input type="checkbox"/>	1838600	1	ISSQN - NFE	2011	3	25/04/2011	200,00
	<input type="checkbox"/>	1838601	1	ISSQN - NFE	2011	3	25/04/2011	30,00
	<input type="checkbox"/>	1838629	1	ISSQN - NFE	2011	3	25/04/2011	82,95
	<input type="checkbox"/>	1839092	1	ISSQN - NFE	2011	3	25/04/2011	672,00
	<input type="checkbox"/>	1839871	1	ISSQN - NFE	2011	3	25/04/2011	48,00
	<input type="checkbox"/>	1839896	1	ISSQN - NFE	2011	4	25/05/2011	7,50
	<input type="checkbox"/>	1839923	1	ISSQN - NFE	2011	4	25/05/2011	300,00
	<input type="checkbox"/>	1840044	1	ISSQN - NFE	2011	4	25/05/2011	450,00
	<input type="checkbox"/>	1840050	1	ISSQN - NFE	2011	4	25/05/2011	600,00
	<input type="checkbox"/>	1840843	1	ISSQN - NFE	2011	4	25/05/2011	4,50
	<input type="checkbox"/>	1840844	1	ISSQN - NFE	2011	4	25/05/2011	60,00
	<input type="checkbox"/>	1841096	1	ISSQN - NFE	2011	4	25/05/2011	450,00

### Situação Fiscal da Empresa

Através da Situação Fiscal é possível saber se há alguma pendência com o Município. Para emitir selecione o Menu

Serviços ▶

Consultar Débito

NFS-e ▶

Emitir Guia

RPS ▶

Situação Fiscal

Cartório ▶

Inst. Financeira ▶

Notas Tomadas ▶

Gerenciamento ▶



PREFEITURA MUNICIPAL  
SECRETARIA MUNICIPAL DE FINANÇAS  
SITUAÇÃO FISCAL

CNPJ:	18.592.162/0001-21	
Cadastro:	ECONOMICO	
Distrito:	MUNICIPIO	
Inscrição:	2580001	
Nome:	EMPRESA MODELO LTDA	
Situação Cadastral :	ATIVO	ISSQN : Mensal
CNAE Fiscal :	13.05 - COMPOSICAO GRAFICA, FOTOCOMPOSICAO, CLICHERIA, ZINCOGRAFIA, LITOGRAFIA, FOTOLIT	
Nome do(s) Sócios:	CONTRIBUINTE MODELO	

Notas Fiscais de Serviços e RPS.

Os itens NFS\_e e RPS são apresentados no MANUAL NOTA FISCAL LAGOA FORMOSA.pdf.

[Sair/Desconectar](#)

Bem Vindo

[Tela Inicial](#)

[Consultar Débito IPTU](#)

[Guia IPTU](#)

[Guia Diversas](#)

[Validar Certidão](#)

[Validar NFS-e](#)

[Downloads](#)

[Acesso Restrito](#)

[Serviços](#)

[NFS-e](#)

[RPS](#)

[Gerenciamento](#)

Dados do Contribuinte						
Inscrição	307031					
CNPJ	18592162000121					
Nome	PREFEITURA MUNICIPAL MODELO					
Quantidade de RPS Disponível	7					
Movimento Pendente de Geração do DAM NFS-e						
Competência	Quantidade	Normal	Retida	Outras	Valor Total	
Jul/2010	1	1.000,00	0,00	0,00	1.000,00	
Últimas Notícias						
<b>1/6/2010 16:12:48 - NOTICIA</b>						
AJUDE-NOS A MELHORAR A NOTA FISCAL ELETRÔNICA, SUA OPINIÃO É MUITO IMPORTANTE PARA NÓS.						

LAGOA FORMOSA TERRA DE LIBERTADE

## Gerenciamento.

Tela Inicial, Retorna à tela inicial.

Meus Dados, Exibe os dados da empresa.

## Configurar Padrão.

Para fazer a configuração de percentuais a serem aplicados sobre o valor dos serviços para os tributos federais, os campos Alíquotas de Retenções Federais: **PIS, COFINS, IR, CSLL, INSS** só devem ser preenchidos quando forem calculados os valores baseados em um percentual, caso contrário não preencher(,0000) indica que você irá informar os valores ao emitir a nota. Selecione aqui a Forma de Tributação mais utilizada na emissão das notas emitidas pela sua empresa, na emissão das notas a opção configurada aqui virá como padrão. Importante: Para cálculos nota a nota, não salva valores para cálculos posteriores nem leva em consideração notas emitidas anteriormente.

Inscrição: 2580001 Nome: EMPRESA MODELO LTDA Usuário: 18.592.162/0001-21  
[Sair/Desconectar](#)

Bem Vindo

Tela Inicial  
Consultar Débito IPTU  
Guia IPTU  
Guias Diversas  
Validar NFS-e  
Protocolo  
DownLoads  
Acesso Restrito

- Serviços
- NFS-e
- RPS
- Cartório
- Inst. Financeira
- Notas Tomadas
- Gerenciamento

### Configurar Padrão

Alíquotas de Retenções Federais (%)

PIS: 0,0000 COFINS: 0,0000 IR: 0,0000 CSLL: 0,0000 INSS: 0,0000

Forma de Tributação mais utilizada

Simple Nacional	Alíquota:	4,23
Normal		5,00
Isento		4,65
Imune		4,61
Não Incidência		4,31
Simple Nacional		4,26
		4,23
		3,87
		3,84
		3,50
		2,79
		2,00

Permitir Comunicação Web Serv

**IJL88SS5AX3MCY0AFPPR7XW4JP9IMO**

Para utilização do Web Service (Somente para empresas que vão utilizar sistemas próprios, verifique com os seus Analistas de sistemas.)marque

Permitir Comunicação Web Service . (LINK AINDA NÃO DISPONÍVEL)

(Manual para utilização do webservice no Menu Downloads na Seção [Leiautes](#)).

Ao final da configuração clique em

## Consultar Notas Recebidas

Para consultar as notas recebidas(Que outras empresas emitiram, informando a sua empresa como tomadora). Informe o período a ser consultado e o CNPJ do prestador, ou somente o período para consultar todas as notas, clique em consultar.



Período:  Até:

\* Doc. Prestador:

\* Campo não obrigatório.

Inscrição: 2580001 Nome: EMPRESA MODELO LTDA Usuário: 18.592.162/0001-21  
[Sair/Desconectar](#)

### Consultar NFS-e Recebidas

Bem Vindo

- Tela Inicial
- Consultar Débito IPTU
- Guia IPTU
- Guias Diversas
- Validar NFS-e
- Protocolo
- DownLoads
- Acesso Restrito
  - Serviços
  - NFS-e
  - RPS
  - Cartório
  - Inst. Financeira
  - Notas Tomadas
  - Gerenciamento

	Prestador	Nro Nota	Nro RPS	Emissão	Valor	Forma de Tributação	Cancelamento
	26103184000109	3		30/03/2011	10.000,00	Cancelado	8/2011
	26103184000109	4		31/03/2011	500,00	Cancelado	7/2011
	26103184000109	5		31/03/2011	50.000,00	Normal	
	18592162000121	13		31/03/2011	1.968,00	Normal	
	26103184000109	6		02/04/2011	1.000,00	Normal	
	26103184000109	14		28/04/2011	50.000,00	Simples Nacional	

- Tela Inicial
- Meus Dados
- Configurar Padrão
- Consultar NFS-e Recebidas**
- Alterar Senha
- Usuário/Permissão
- Relatório de Tomadores
- Cartão de Segurança
- Incluir Logomarca

## Alterar a Senha Eletrônica.

Orientamos que esse seja o primeiro passo após o credenciamento. A empresa recebe da prefeitura uma senha gerada pelo computador com letras e números, altere para uma senha de sua preferência anote em lugar seguro, e passe a utilizá-la no acesso a todos os menus do Acesso Restrito.

Inscrição: 2580001 Nome: EMPRESA MODELO LTDA Usuário: 18.592.162/0001-21  
[Sair/Desconectar](#)

### Alterar Senha

Bem Vindo

- Tela Inicial
- Consultar Débito IPTU
- Guia IPTU
- Guias Diversas
- Validar NFS-e
- Protocolo
- DownLoads
- Acesso Restrito
  - Serviços
  - NFS-e
  - RPS
  - Cartório
  - Inst. Financeira
  - Notas Tomadas
  - Gerenciamento

Será alterada a senha do:  
**Administrador - 18.592.162/0001-21**

E-mail:

Senha Atual:

Nova Senha:

Confirma Nova Senha:

- Tela Inicial
- Meus Dados
- Configurar Padrão
- Consultar NFS-e Recebidas
- Alterar Senha**
- Usuário/Permissão
- Relatório de Tomadores
- Cartão de Segurança
- Incluir Logomarca

## Usuário/Permissão.

O Sistema permite que você cadastre os acesso para os funcionários(usuários) com os menus que ele poderá acessar dentro do acesso restrito, o mesmo já deve ter se cadastrado em acesso credenciado na página inicial.

O Funcionário deve proceder conforme abaixo para fazer o seu cadastramento.

<p><b>Acesso Credenciado</b></p>  <p>Acesso <b>exclusivo</b> para <b>usuários e tomadores de serviços</b> da NFS-e</p>	<p><b>Novo Usuário</b></p> <p>CPF/CNPJ: <input type="text" value="12345678909"/></p> <p><input type="button" value="Cadastrar"/></p>
---	--

Clique no link use o link novo usuário  
Após clicar em cadastrar a tela seguinte será aberta, faça o cadastro informando o email para envio da senha de funcionário

## Usuário Credenciado



### Informações Pessoais

**C.P.F.: 123.456.789-09**

Nome:

### Endereço

Endereço:

Bairro:

Cidade:  Estado:

C.E.P.:

### Informações para Contato

Telefone Residencial:  Celular:

Telefone Com.:  Ramal:

Observação:

E-mail:  Confirmação:

**Atenção: Sua senha será enviada para o E-mail informado.**

No primeiro acesso, oriente o funcionário(usuário) a alterar a senha que você forneceu para a senha da preferência dele. O funcionário terá acesso a todo item selecionado, observe que se ele tiver acesso ao item **Usuário/permisão** ele poderá alterar os dados dele e de outros usuários, portanto cuidado ao marcar esta opção.

O funcionário cadastrado deve utilizar a inscrição da empresa o seu CPF e a senha enviada para ele no momento do cadastramento em usuário credenciado.

### NOTA FISCAL DE SERVIÇOS ELETRÔNICA

Inscrição:

CPF/CNPJ:

Senha:

Guardar Informações para próximo acesso.

Bem Vindo

- Tela Inicial
- Consultar Débito IPTU
- Guia IPTU
- Guias Diversas
- Validar NFS-e
- Protocolo
- Downloads
- Acesso Restrito
  - Serviços ▶
  - NFS-e ▶
  - RPS ▶
  - Cartório ▶
  - Inst. Financeira ▶
  - Notas Tomadas ▶
  - Gerenciamento ▶

## Usuário/Permissão



Nome	C.P.F.
Adriano Lopes de Paula	092.928.256-66
AILTO JOSE NUNES	507.038.206-30
EDSON ALVES MARTINS	323.076.166-91
ENZO APARECIDO BARBOSA	558.104.206-30
Erick Carmo	042.104.216-85
ILTON JOSE DE QUEIROZ	260.179.386-49
LEONIO MATIAS O BONITÃO	350.677.566-91
MARCO TULIO DE SOUZA	028.384.238-51
Marcos Aurélio	595.720.006-91

### Cadastrar/Alterar

C.P.F.:

Nome:

Situação:  Ativo  Inativo

Serviços	NFS-e	RPS
<input checked="" type="checkbox"/> Consultar Débito	<input checked="" type="checkbox"/> Emitir	<input checked="" type="checkbox"/> Autorização de Impressão
<input checked="" type="checkbox"/> Emitir Guia	<input checked="" type="checkbox"/> Solicitar Cancelamento	<input checked="" type="checkbox"/> Importação/Converter
<input checked="" type="checkbox"/> Situação Fiscal	<input checked="" type="checkbox"/> Consultar	<input checked="" type="checkbox"/> Código de Acesso
	<input checked="" type="checkbox"/> Gerar DAM	
	<input checked="" type="checkbox"/> Conta Corrente	
	<input checked="" type="checkbox"/> Livro de Registro	
	<input checked="" type="checkbox"/> Exportar	

Cartório	Instituição Financeira	Notas Tomadas
<input checked="" type="checkbox"/> Declarar	<input checked="" type="checkbox"/> Declarar	<input checked="" type="checkbox"/> Declarar
<input checked="" type="checkbox"/> Consultar/Alterar	<input checked="" type="checkbox"/> Consultar/Alterar	<input checked="" type="checkbox"/> Consultar/Alterar
<input checked="" type="checkbox"/> Gerar DAM	<input checked="" type="checkbox"/> Gerar DAM	<input checked="" type="checkbox"/> Gerar DAM
<input checked="" type="checkbox"/> Conta Corrente	<input checked="" type="checkbox"/> Conta Corrente	<input checked="" type="checkbox"/> Conta Corrente
		<input checked="" type="checkbox"/> Importar NFS-e Recebidas
		<input checked="" type="checkbox"/> Livro de Registro

### Gerenciamento

- Tela Inicial
- Meus Dados
- Configurar Padrão
- Consultar NFS-e Recebidas
- Alterar Senha
- Usuário/Permissão (\*)
- Relatório de Tomadores
- Cartão de Segurança
- Incluir Logomarca

**(\*) A seleção do item "Usuário/Permissão" irá permitir que o usuário crie ou altere dados de outros usuários.**



## CONFIGURAR NAVEGADOR DE INTERNET(Exemplo: Windows Internet Explorer)

(1).Você pode configurar o navegador internet para que não utilize formulários armazenados, evitando a visualização de documentos desatualizados. Este procedimento fica a critério de cada empresa, visto que podem ser utilizados outros navegadores e as configurações devem atender a critérios próprios. Em caso de dúvidas procure o responsável pela rede e configuração de internet da sua empresa. Se possível utilizar IE-8 e configurar Modo de Exibição de Contabilidade

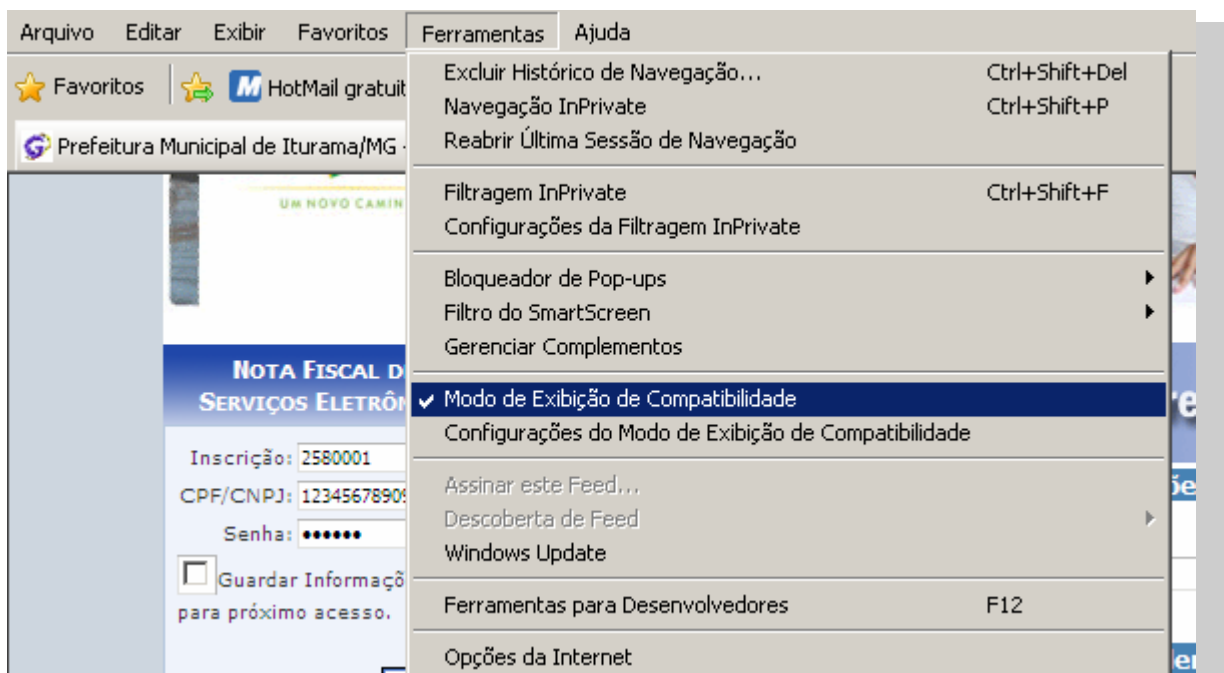

Na guia Geral clique em Configurações para Histórico de navegação



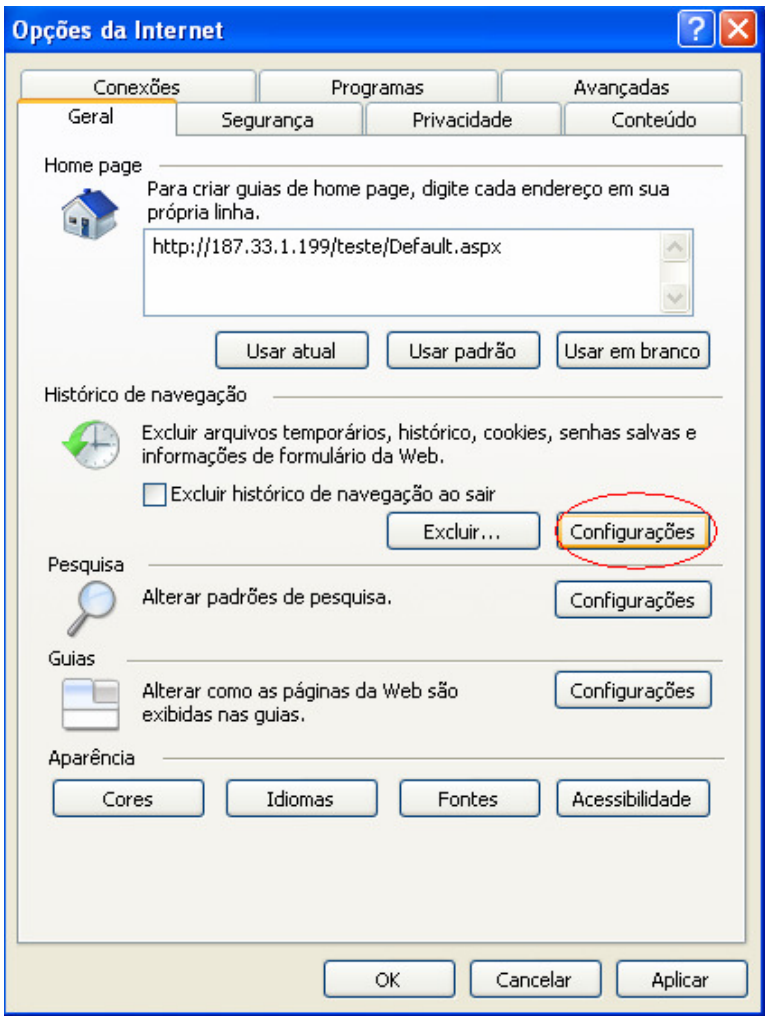

Marque a primeira opção. Informe o espaço em disco a ser usado dentro do recomendado, no exemplo abaixo seria um numero entre 50 e 250 clique em OK.

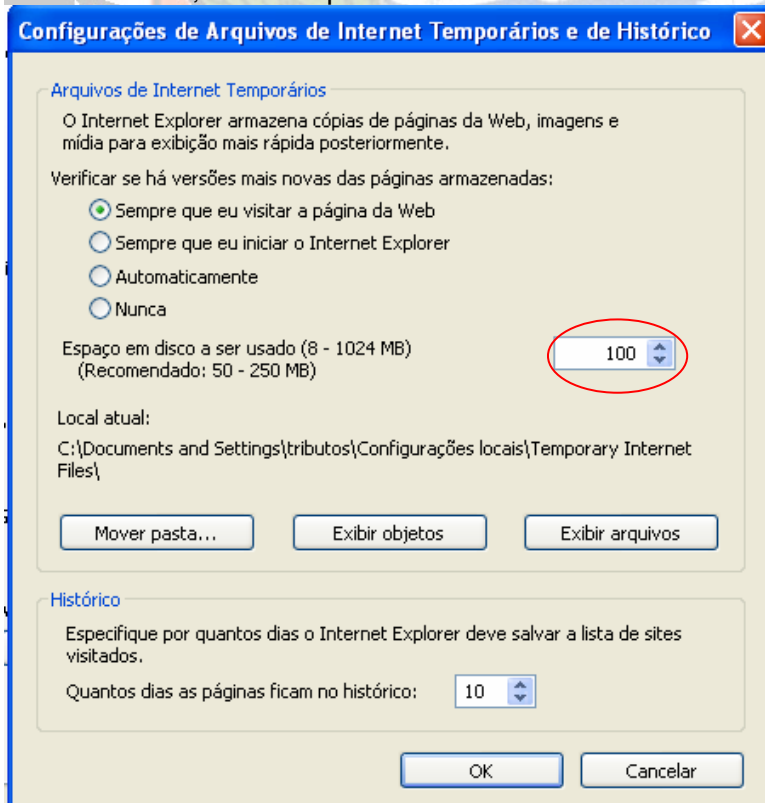

Na configuração do modo de exibição das guias vai uma sugestão:

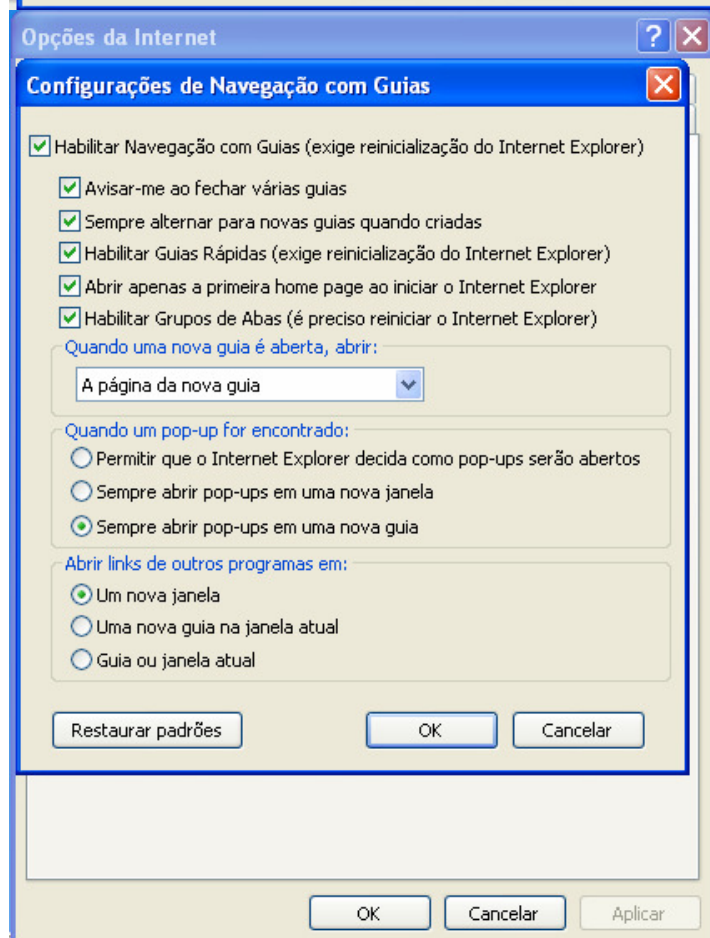
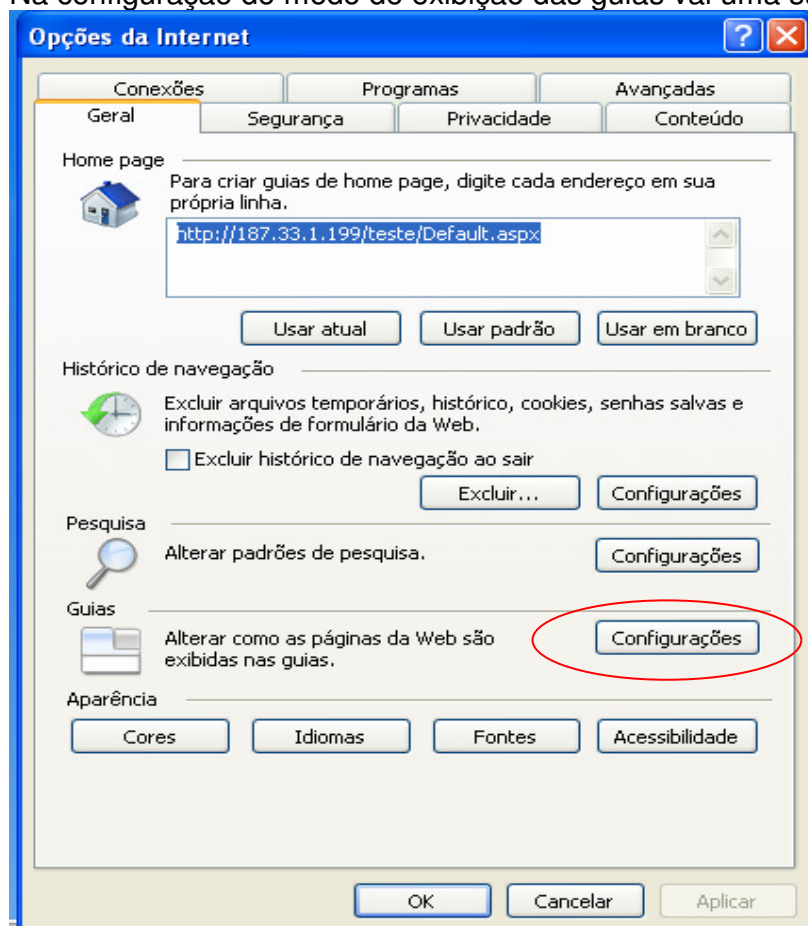

Na guia Privacidade desbloqueie a exibição de cookies para o Site.

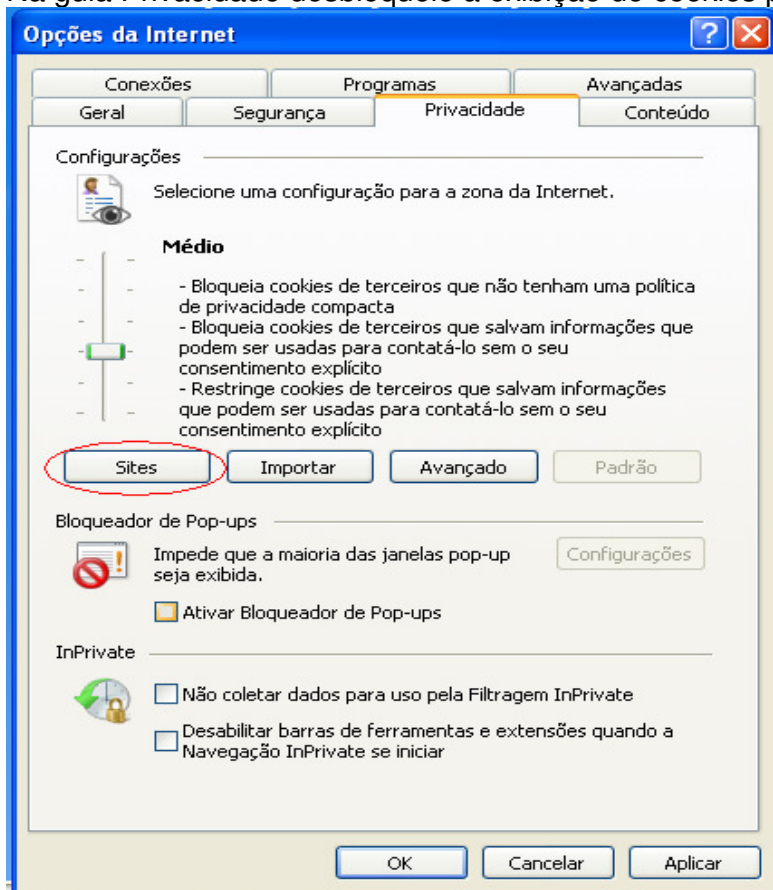

Informe o endereço do Site e clique no botão Permitir, depois em OK.

Para agilizar a digitação você pode ativar o recurso de preenchimento automático. Na Guia conteúdo, em Preenchimento Automático clique no botão Configurações.

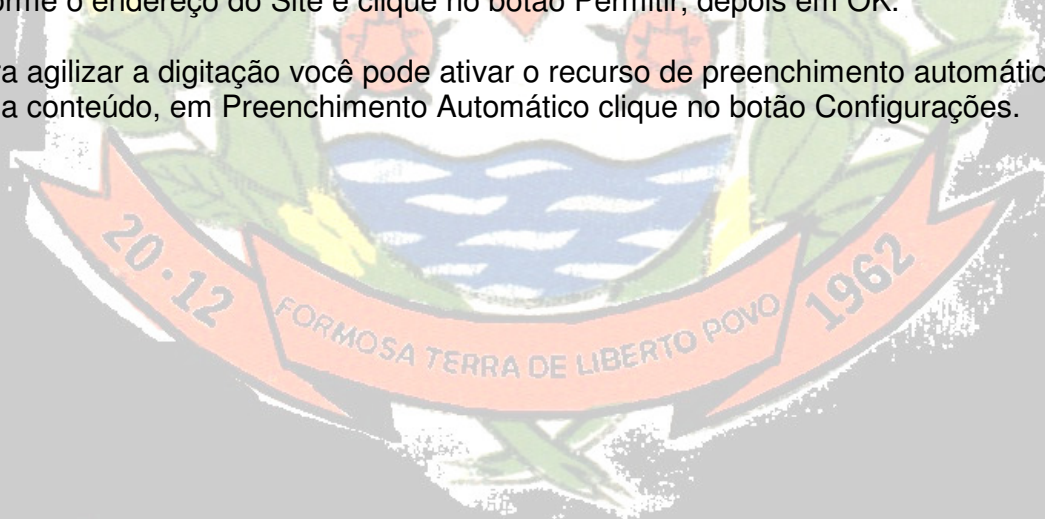

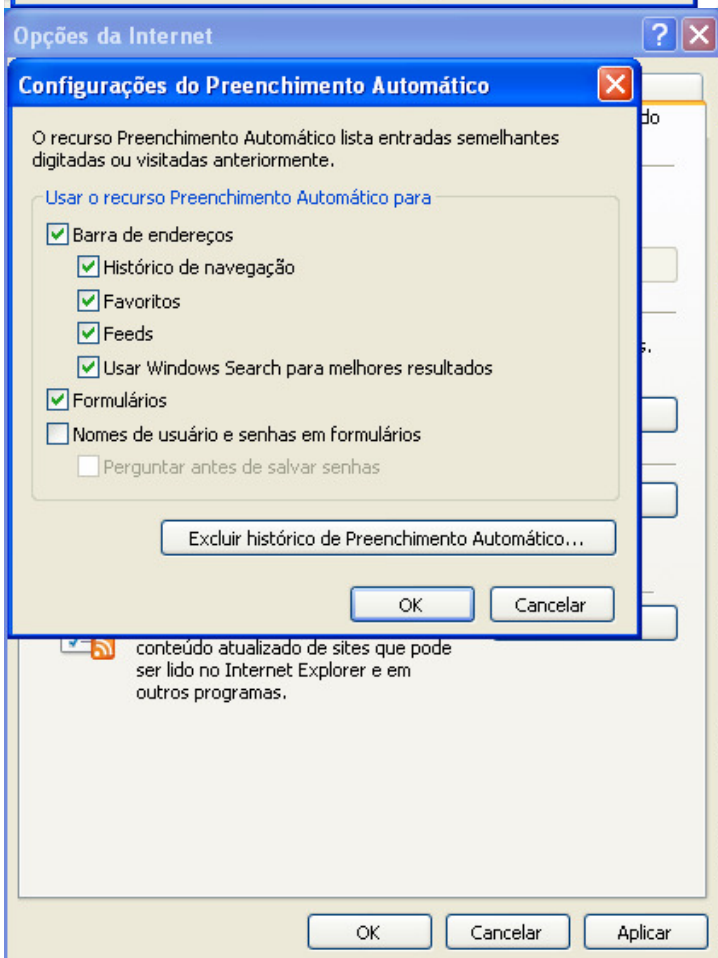
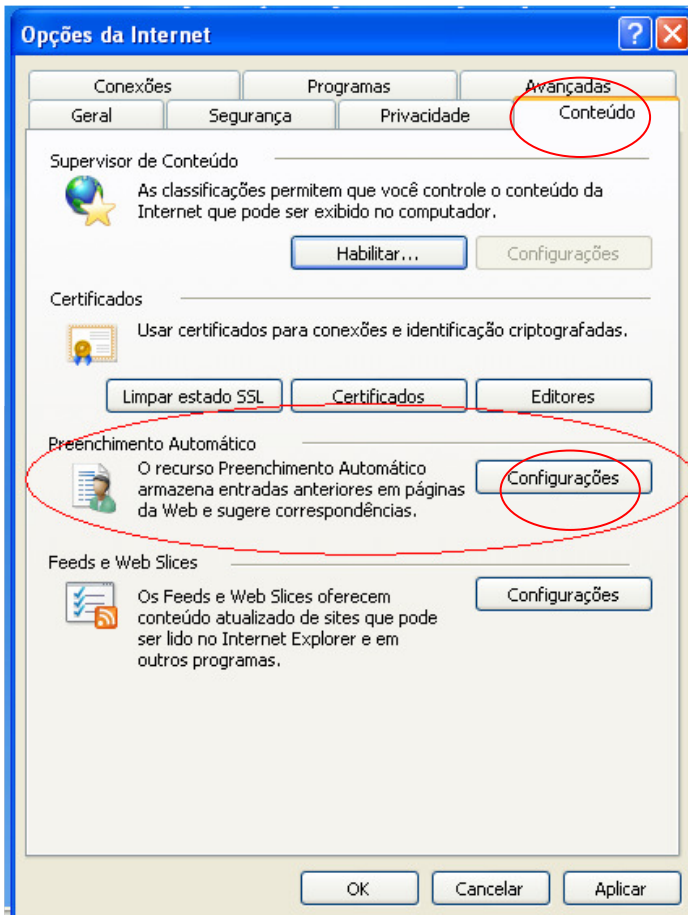

Caso na utilização do site apareça o ícone abaixo,



Libere a exibição dos dados na página do Site. Clique com o botão direito sobre o site bloqueado:

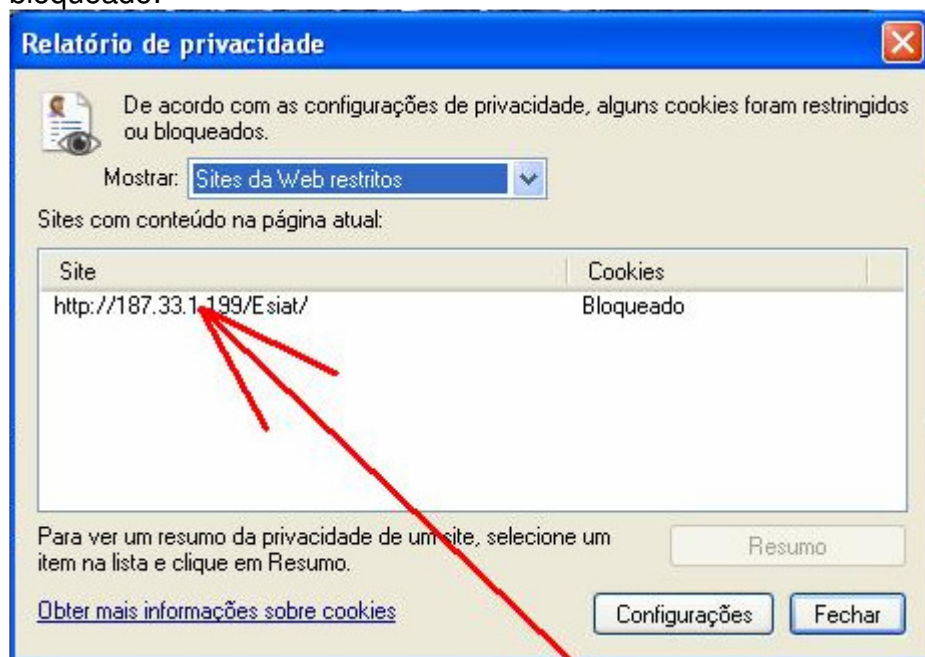

Marque a liberação e clique em OK.

